

DELTAproject INFO

DELTA Engineering www.delta-engineering.ch Ausgabe Nr. 23

Liebe Leserinnen und Leser

Ich freue mich, Ihnen die neue Version DELTAproject 5 vorstellen zu dürfen.

Die spannendsten Neuerungen enthalten mit Sicherheit die beiden Module Adressen und Devis. Das Modul Adressen haben wir erweitert und übersichtlicher gestaltet, neue Funktionen helfen bei den Auswertungen und dem effizienten Arbeiten mit Adressen. Im Modul Devis stehen Ihnen neu die Blickfang-Zeichnungen und die Produkteinträge online zur Verfügung. Das neue Dokument Preisvergleich wird Ihnen neue Möglichkeiten bei der Auswertung der Angebote bieten.

Es ist uns auch gelungen, viele Wünsche und Bedürfnisse unserer Kunden in die Produktentwicklung einfließen zu lassen.

Durch die Wahl neuer Icons im Programm wurde die Benutzeroberfläche vereinfacht und eleganter und moderner gestaltet. Mit Freude stellen wir fest, dass sich DELTAproject am Markt weiter verbreitet und der Kundenkreis stark und schnell wächst.

Es ist offensichtlich, dass nicht mehr nur Software-Lösungen für die klassischen Aufgaben in der Bauadministration wie die Devisierung, der Kostenvoranschlag oder die Baukosten-Kontrolle gefragt sind, sondern immer häufiger auch Lösungen

für andere Aufgaben wie z.B. eine projektbezogene Stunden-Kontrolle oder eine funktionierende Planverwaltung gefragt sind. Das zeigt uns, dass wir mit unserer Software-Strategie richtig liegen und motiviert uns für zukünftige Aufgaben.

Gerne zeigen wir Ihnen auf den nächsten Seiten einige Beispiele aus der neuen Version von DELTAproject. Für Fragen und weitere Informationen zur neuen Version, stehen wir Ihnen gerne zur Verfügung.

Martin Helbling, DELTA Engineering GmbH

DELTAproject VERSION 5.0

Büro und Bauadministration



Adressen

In DELTAadressen haben wir die Kontakte eingeführt. Ein Kontakt in DELTAproject ist eine Firma, eine Person, eine Familie, eine Gemeinschaft oder ein Verein. Ein solcher Kontakt besitzt eine oder mehrere Adressen wie z.B. die Adresse des Hauptsitzes, eine Postfach-, eine Rechnungs- oder Lieferadresse. Einem Kontakt können weitere Kontakte wie z.B. die Angestellten einer Firma oder bei Familien die Personen zugeordnet werden.

Somit wird es möglich, dass eine Person mehreren Firmen zugeteilt werden kann, oder es können Arbeitsgemeinschaften aus mehreren Firmen oder Bauherrschaften gebildet werden, ohne dass die Personen oder Firmen mehrmals in die Datenbank eingetragen werden müssen.

Wenn man nach einem Kontakt sucht, werden immer alle Beziehungen angezeigt, z.B. bei der Suche nach Vorname und Name einer Person werden alle Firmen, in welchen diese Person arbeitet, und ihre Privatadresse angezeigt. Sucht man nach der Firma, werden sämtliche Adressen der Firma und die Angestellten gefunden. Somit kann auf Stufe der Kontakte und der einzelnen Adressen auch nach Projektbeteiligungen oder Eigenschaften ausgewertet werden.

In der Listen-Darstellung stehen mehrere Varianten wie "Adressen" oder "Kommunikation" zur Verfügung, und in jeder Liste kann die bevorzugte Darstellung eingestellt werden. Bei der Eingabe neuer Adressen wird nach Duplikaten geprüft, und nicht mehr verwendete Adressen können in den Listen ausgeblendet werden. Wenn im Kontakte-Browser eine Adresse nicht gefunden wird, kann sie direkt im Browser-Fenster neu erfasst werden.

Unterstützung für das Eintragen von Adressen

Modul Kontakte

Möglichkeit, Adressen und Mitarbeiter direkt im Kontakt-Browser einzutragen, auch wenn sie noch nicht in der Datenbank eingetragen sind.

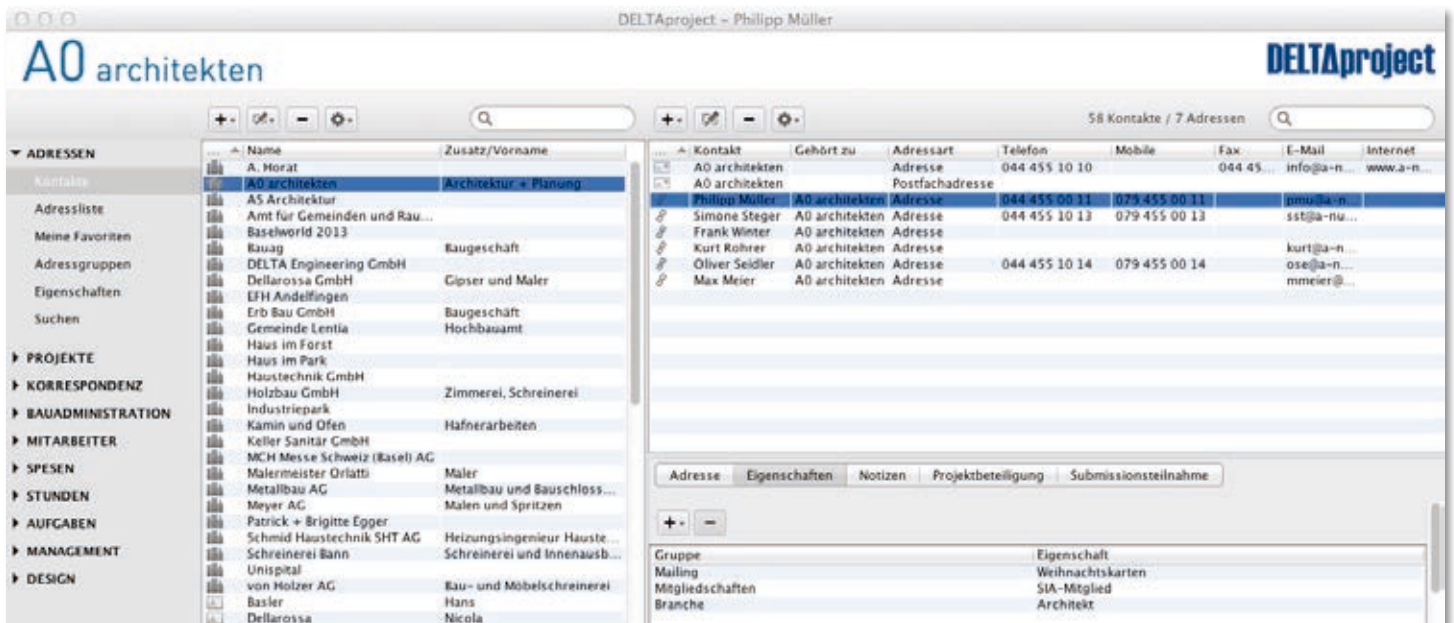
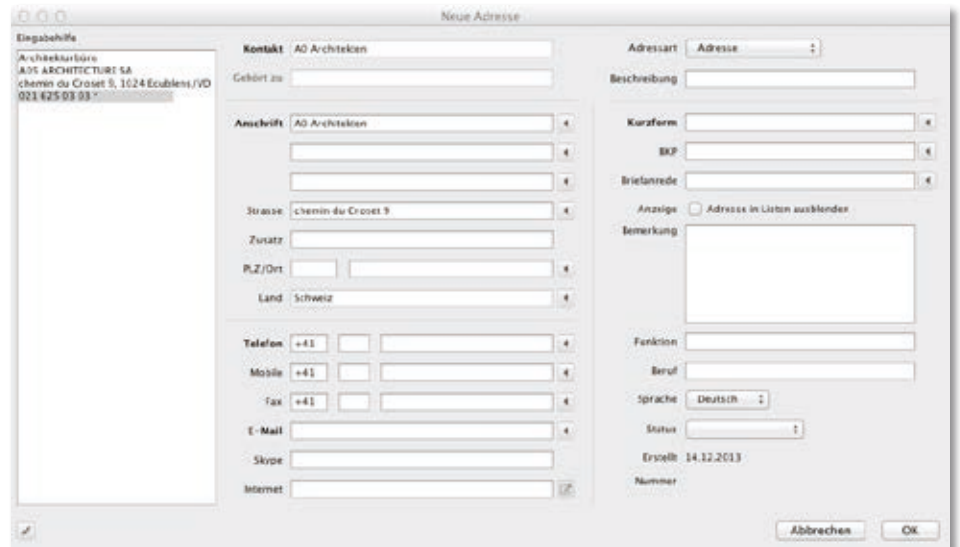
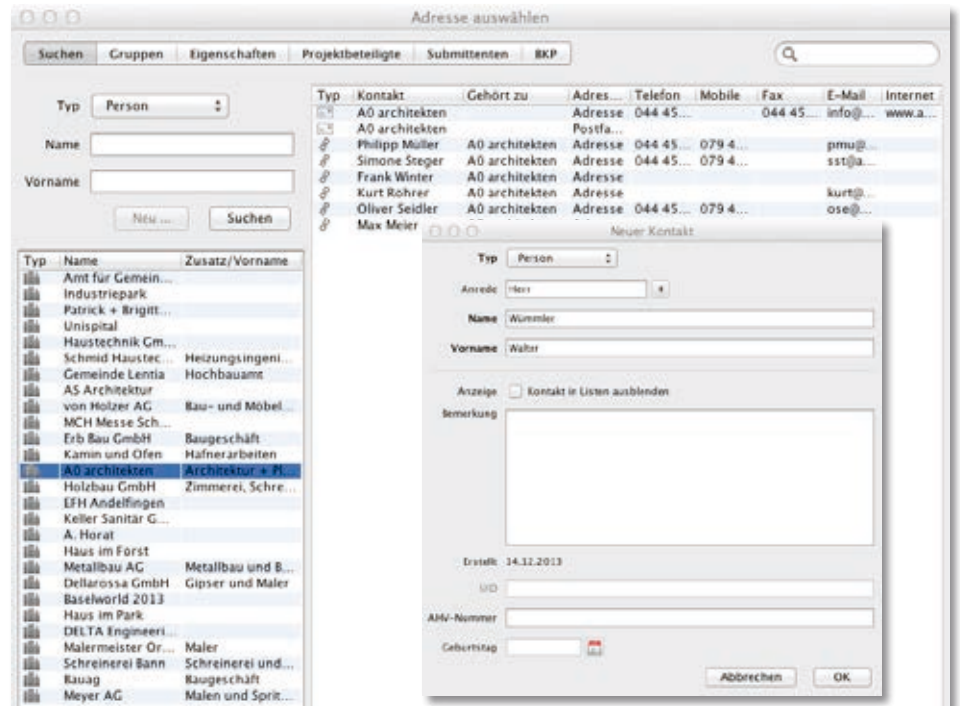

Devis

Im NPK stehen Ihnen neu die Blickfang-Zeichnungen zur Verfügung. Sie helfen Ihnen, sich im Katalog schnell zurecht zu finden. Diese Grafiken können Sie wahlweise ein- oder ausblenden. Mit den Produkte-Einträgen PRD bietet Ihnen DELTAproject eine praktische Entscheidungshilfe bei der Auswahl der Produkte an. Wenn Sie im Katalog eine Position selektieren, können Sie direkt im Internet die für die Entscheidung relevanten Produkte- und Hersteller-Informationen abrufen. Die Entscheidungsschemata zeigen in grafischer Form auf, wie ein NPK-Kapitel gegliedert ist. Auf einen Blick ist erkennbar, nach welchen Kriterien das Kapitel aufgebaut wurde.

Preisvergleich nach Leistungs-Positionen

The screenshot shows a software window titled 'Angebotsvergleich' with a sub-header 'Preisvergleich BKP 273.0 Inventuren aus Holz'. The status bar indicates 'Stand 14.12.2013'. The main content is a table with columns for 'Nr.', 'Text', 'Menge', 'MA', 'ME', 'Top Preis', 'Preis', 'von Holz-KO', 'PL', 'Preis', 'Schweizer Baum', 'PL', 'Preis', and 'Holzbau GmbH', 'PL'. The table lists various items with their respective prices and quantities.

Katalog mit Blickfang-Zeichnungen

The screenshot shows a software window titled 'Devisierung 01-2013 - 012 Baurechterwerb'. The left sidebar contains a navigation menu with items like 'KOSTENVORANSCHLAG', 'AUSSCHREIBUNG', 'SUBMITTENTEN', 'KURZPREISVERGLEICH', 'PREISVERGLEICH', 'ANGEBOT', 'VERTRAG', 'AUSMASS', and 'MLV'. The main area displays a detailed bill of materials for 'Bohrarbeiten'. It includes a description: 'Betreffend Vergütungsregelungen, Ausmassbestimmungen und Begriffsdefinitionen gelten die Bedingungen in Pos. 000.200.' and 'Bohrungen'. Below this, there are two diagrams showing a drilling rig in operation. The bill of materials lists items such as 'Bohrart', 'Zu Pos.', 'Leistungsannahme m/d', 'Bohrlochdurchmesser mm', 'Bohrtiefe bis m', 'Bohrachse fallend, Grad', 'Bohrachse steigend, Grad', and 'Weiteres'. The items are organized into sections like '.101', '.102', and '.201'.

Sie wählen gezielt jene Abschnitte aus, in denen sich die Positionen für Ihre fachgerechte Beschreibung der gewünschten Leistungen befinden.

Im Fenster für die Eingabe der Konditionen berechnen Sie jetzt auf einfache Weise das Pauschal-Angebot.

Im Dokument "Ausmass" haben Sie die Möglichkeit, die Menge des Vertrages dem aktuellen Ausmass gegenüberzustellen und auf Wunsch die Differenz auszuweisen.

Im Preisvergleich auf Stufe Leistungsposition steht Ihnen ein neues Dokument für die Auswertung zur Verfügung. Der höchste und tiefste Preis jeder Position kann farblich herausgehoben werden. Die Beträge werden auf Stufe Position, Teilmengen, Abschnitte und Kapitel in sehr kompakter Form dargestellt. Ähnlich der Buch-Funktion für das Leistungsverzeichnis haben Sie auch hier die Möglichkeit, das Dokument zusammen mit der Übersicht und der Teilmengen-Zusammenstellung zu drucken. Für die Auswertung steht Ihnen ein neues Kriterium zur Verfügung: Sie bestimmen einen Betrag, z.B. 80% der Gesamtsumme, und das Programm errechnet Ihnen, welche Positionen den grössten Einfluss auf diese Summe ausüben. Somit können Sie sich bei der Analyse und Verhandlung auf die wichtigen Positionen konzentrieren und die Details beiseite lassen.

In sämtlichen Dokumenten erhalten Sie mehr Stil-Möglichkeiten für den Ausdruck. Bei den Konditionen können Sie z.B. die Totale und Zwischen-Totale unterstreichen und mit einer speziellen Schrift versehen. Alle diese Einstellungen kann jeder Benutzer selber definieren und sie werden ihm bei jedem neuen Dokument direkt eingestellt.

Farben im Leistungs-Verzeichnis: Reserve-Positionen, Variabler Text, Gliederungen, das Ausmass und Zwischen-Totale können farbig gedruckt werden.

Item ID	Description	Quantity	Unit	Price
411.5		43	m ²	
214	Schalhöhe m 0,51 bis 1,00	21	m ²	
216	Schalungen für Bodenplatten, Schloppplatten und Pfahlkopfplatten			
100	Typ 1			
110	Konstante Höhe			
111	Schalhöhe bis m 0,50	15	m ²	
R 219	Schalung für Füll-, Negativ und Sickerbeton, doppelseitig			
R 100	Typ 1			
R 110	Konstante Höhe, vertikal			
R 111	Schalhöhe m 1,01 bis 1,50	25	%	

Rollengruppe für Projekt-Teams & Serienbriefe.

Bezeichnung: Ausführung

Rollen:

- Rolle
- Bauleitung
- Projektleiter
- Fachplaner
- Unternehmer

Buttons: Abbrechen, OK

Einstellungen im Preisvergleich

Einstellungen

Günstigster Preis darstellen

Günstigster Betrag darstellen

Schrift fett: ArialMT

Schriftgröße Übersicht: 9

Schriftgröße für Detailinformationen: 9

Standardschrift: ArialMT

Schriftgröße Übersicht: 9

Schriftgröße für Detailinformationen: 9

Farbe des günstigsten Preises innerhalb der Position: Green

Farbe des höchsten Preises innerhalb der Position: Red

Farbe der Kapitel: Blue

Farbe der Linien: Purple

Buttons: Abbrechen, OK

Weitere Neuigkeiten in Kürze:

- In Kontakte können Adressen nach Eigenschaften angezeigt werden.
- Projektbeteiligte können als "ehemalig" gekennzeichnet werden und werden dann in den Listen nicht mehr aufgeführt.
- Aus dem Projekt-Controlling können Positionen pro Tätigkeit oder Mitarbeiter in die Rechnung übertragen werden.
- Das neue Feld "Kategorie" in den Tätigkeiten dient der späteren Arbeitszeit-Statistik.
- Die Plan-Nummern können mit einem eindeutigen Key versehen werden.
- Mitteilung: Rechtschreibprüfung mit Zoom-Funktion.
- DELTAbaud: Löschen aller Dokumente in zwei Phasen möglich.
- Projekt-Rollen können für die Anzeige im Kontakte-Browser, in Serienbriefen oder in Listen gemäss Ihren Bedürfnissen gruppiert werden.
- Zu den Projekten können Sie Notizen erfassen.

Stunden Analyse

Teilprojekt	Budget	Tätigkeitsgruppe	Budget	Tätigkeit	Budget	Tarif	Phase	Budget	Vert...	Teilphase	Budget	Vertrag	Mitarbeiter
WGH Wohn- und Gesc...	0.00	Besprechung	0.00				Strategische...	220.00	0.00				Philipp Müller
WGH Wohn- und Gesc...	0.00	Sitzung	0.00				Vorstudien	211.60	0.00				Oliver Seidler
ESH Einstellhalle	0.00	Planung	0.00				Projektierung	2'01...	0.00				
		Sekretariat	0.00				Ausschreib...	1'10...	0.00				
		Ausführung	0.00				Realisierung	2'57...	0.00				
		Projektierung	0.00										

Zeitraum: Oktober 2013

Zeitraum: 01.12.2013 bis 31.12.2013

Verrechenbar: Ja

Buttons: Auswahl löschen, Abbrechen, OK

Bei der Stunden-Auswertung im Projekt können die Rechnungs-Positionen pro Tätigkeit oder Mitarbeiter zusammengestellt und dann in die Rechnung übertragen werden.